

Ansicht Nord

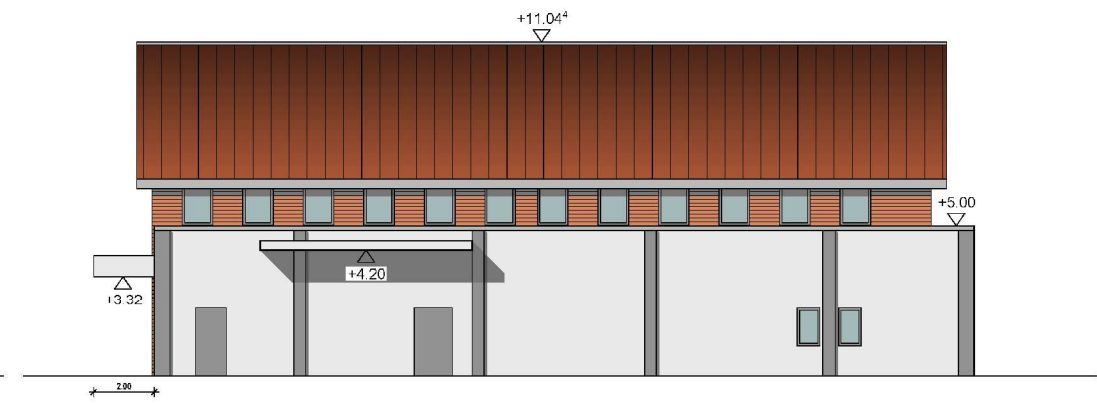

Ansicht Ost

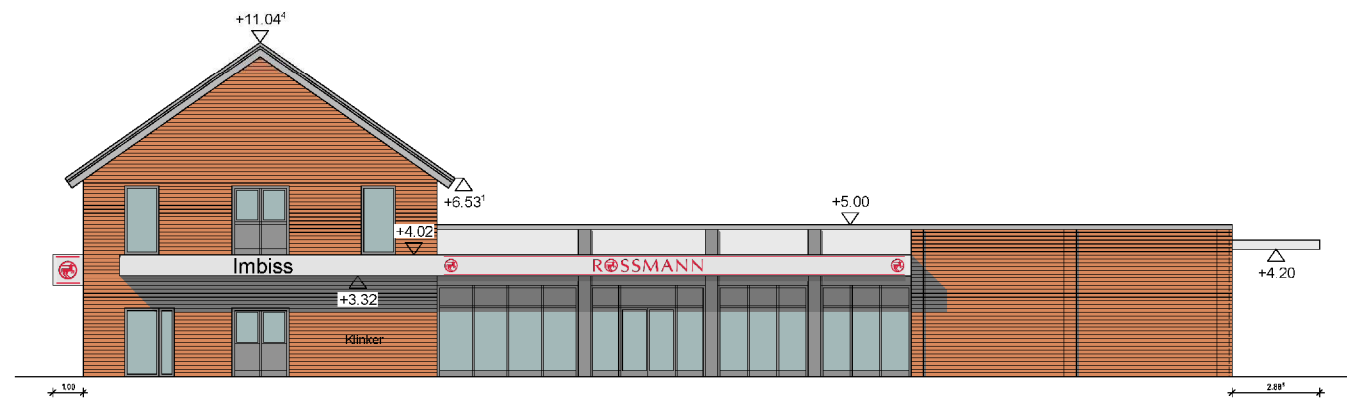

Ansicht Süd

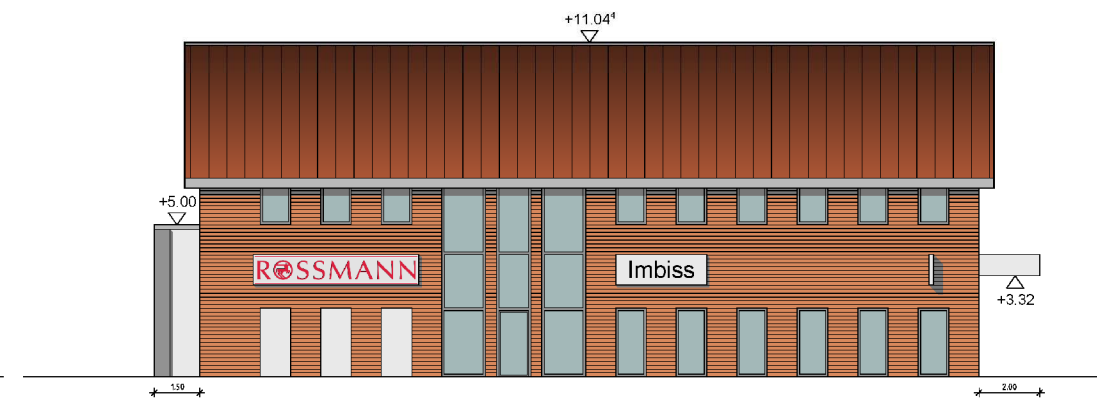

Ansicht West

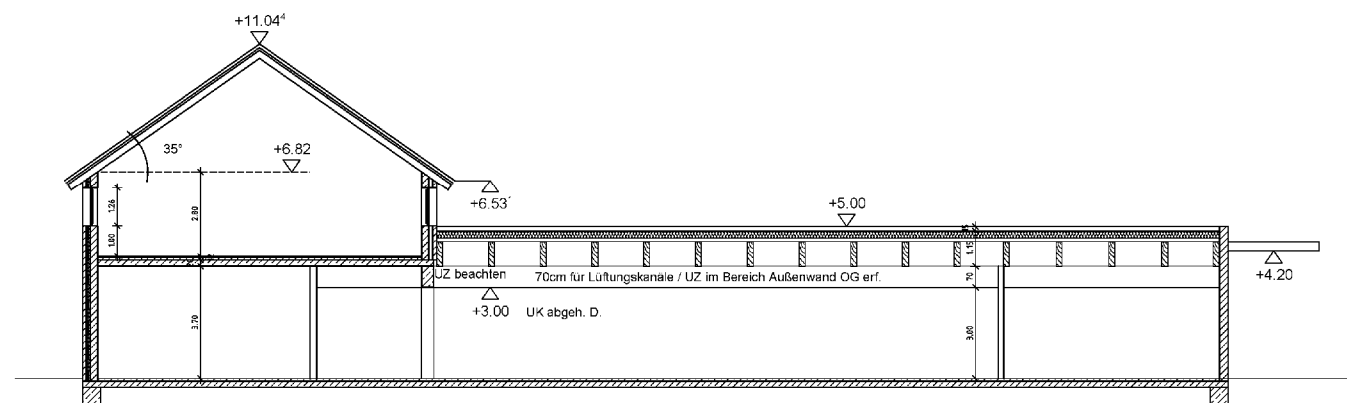

Gezeichnet	09.07.2015	Ra/AS	3	Gezeichnet	10.07.2015	Ra/AS	4	Gezeichnet	27.07.2015	Ra/AS	4
Geszeichnet	29.06.2015	Ra/Be	0	Gezeichnet	01.07.2015	Ra/Be	1	Gezeichnet	03.07.2015	Ra/Be	2
Tag	Name	Nr.	Tag	Name	Nr.	Tag	Name	Nr.	Tag	Name	Nr.
Papendieck, Rade + Partner Architektur ■ Innenarchitektur ■ Corporate Design				38110 Braunschweig Tel. 053 07 / 20 09-09 P.R.Papendieck@online.de Im Steinkamp 10 Fax 053 07 / 20 29-50 www.P.R-Partner.de							
Auftraggeber: Einkaufsmarkt Peine-Vöhrum GmbH & KG Obj. Str.: Kirchvordener Straße 35,37,44,45 Obj. Ort: Peine, Vöhrum				Bezeichnung: Ansichten + Schnitt FACHMARKT Nr. 4544 21 5 2015							
<small>Ohne unsere Genehmigung darf diese Zeichnung weder ververvielfältigt noch Dritten Personen zugänglich gemacht werden. Dies Urheberrecht dieses Entwurfes liegt bei uns. Jede Verwendung bedarf unserer Zustimmung. H/B = 594 / 841 (C 50m²) Allplan 2015</small>											

Anlage 2 zur Begründung

Stadt Peine

Vorhaben- und Erschließungsplan
VEP Nr. 16

„Vollsortimenter nördlich der Ev. Kirche" - Vöhrum
Blatt 3 - Ansichten und Schnitt Fachmarkt

zugl. 1. Änd. B-Plan Nr. XIV - Vöhrum, zugl. 2. Änd. B-Plan
Nr. XV "Gartenstraße / Kirchvordener Str. / Schwicheldter Str. / Friedhofsweg" - Vöhrum

Gemarkung: Vöhrum Flur: 6, 7 Maßstab: 4:500

Dr.-Ing. W. Schwerdt Büro für Stadtplanung GbR - Waisenhausdamm 7 - 38100 Braunschweig