

Nordansicht

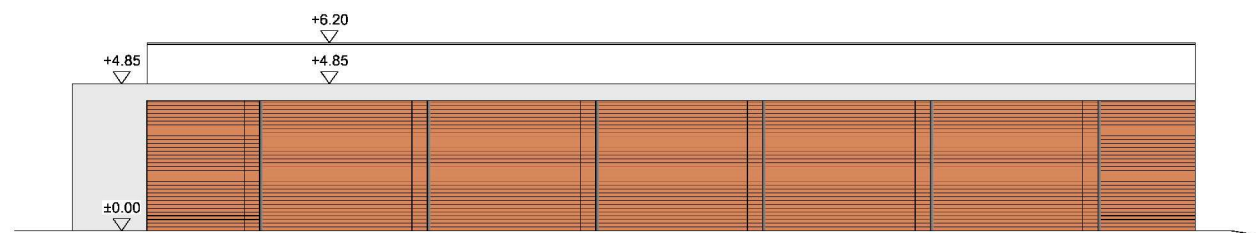

Südansicht



Ostansicht

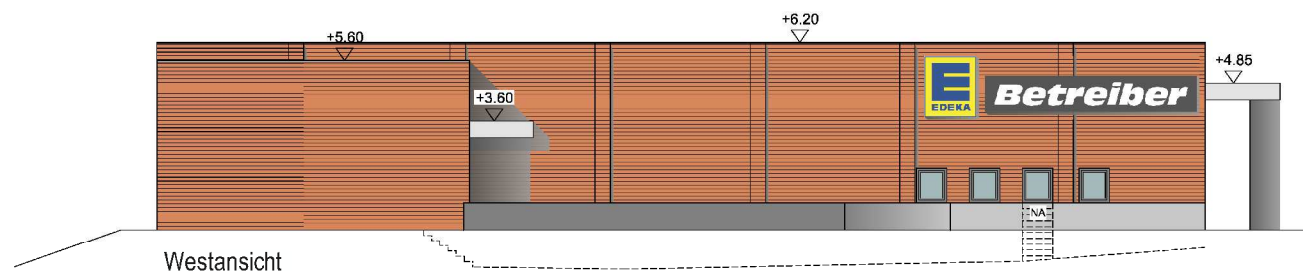

Westansicht

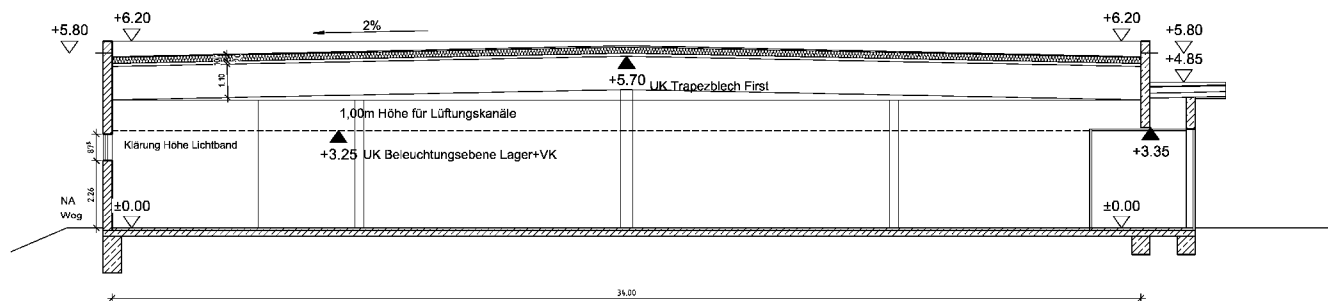

Querschnitt

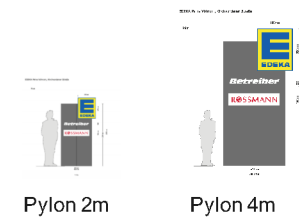

Pylon 2m

Pylon 4m

Geändert	18.06.15	Ra/AS	3	Geändert		Geändert			
Gezeichnet	22.05.15	Ra/AS	0	Geändert	08.06.15	Ra/AS	1	Geändert	11.06.15
	Tag	Name	Nr.	Tag	Name	Nr.	Tag	Name	Nr.
<b>Papendieck, Rade + Partner</b> Architektur ■ Innenarchitektur ■ Corporate Design Baunummer: Einkaufsmarkt Peine-Vöhrum GmbH & KG Obj.Str. Kirchvordener Straße 35,37,44,45 Obj.Ort Peine, Vöhrum				38110 Braunschweig Tel. 0 53 07 / 20 09 99 P.R.Partner@online.de Im Steinkamp 10 Fax 0 53 07 / 20 09 50 www.P.R.Partner.de Bezeichnung Ansichten / Schnitt EDEKA Nr. 4544 31 3 2014					
<small>Ohne unsere Genehmigung darf diese Zeichnung weder vervielfältigt noch dritten Personen zugänglich gemacht werden. Das Urheberrecht dieses Entwurfs liegt bei uns. Jede Verwendung bedarf unserer Zustimmung.          H/B = 594 / 921 (0.55m²) Allplan 2015</small>									

Anlage 2 zur Begründung

# Stadt Peine

Vorhaben- und Erschließungsplan  
VEP Nr. 16

„Vollsortimenter nördlich der Ev. Kirche“ - Vöhrum  
Blatt 4 - Ansichten und Schnitte Edeka

zugl. 1. Änd. B-Plan Nr. XIV - Vöhrum, zugl. 2. Änd. B-Plan  
Nr. XV "Gartenstraße / Kirchvordener Str. / Schwicheldter Str. / Friedhofsweg" - Vöhrum

Gemarkung: Vöhrum Flur: 6, 7 Maßstab: 4:500  
Dr.-Ing. W. Schwerdt Büro für Stadtplanung GbR - Waisenhausdamm 7 - 38100 Braunschweig