

Planungs- Gemeinschaft GbR <b>LaReG</b> Dipl. - Ing. R. Peschk-Hawtree Garten- und Landschaftsarchitektin Landschaftsplanung Rekultivierung Grünplanung Prof. Dr. G. Rehfeldt Dipl.-Biologe	<h2>Kurzmitteilung</h2> <p>Mit der Bitte um:</p> <table border="0"> <tr> <td><input checked="" type="checkbox"/> Kenntnisnahme</td> <td><input type="checkbox"/> Genehmigung</td> <td><input type="checkbox"/> Angebot</td> </tr> <tr> <td><input type="checkbox"/> Prüfung</td> <td><input type="checkbox"/> Stellungnahme</td> <td><input type="checkbox"/> Verbleib</td> </tr> <tr> <td><input type="checkbox"/> Erledigung</td> <td><input type="checkbox"/> Rücksprache</td> <td><input type="checkbox"/> wie besprochen</td> </tr> <tr> <td><input type="checkbox"/> Weiterleitung</td> <td><input type="checkbox"/> Unterzeichnung</td> <td></td> </tr> </table>	<input checked="" type="checkbox"/> Kenntnisnahme	<input type="checkbox"/> Genehmigung	<input type="checkbox"/> Angebot	<input type="checkbox"/> Prüfung	<input type="checkbox"/> Stellungnahme	<input type="checkbox"/> Verbleib	<input type="checkbox"/> Erledigung	<input type="checkbox"/> Rücksprache	<input type="checkbox"/> wie besprochen	<input type="checkbox"/> Weiterleitung	<input type="checkbox"/> Unterzeichnung	
<input checked="" type="checkbox"/> Kenntnisnahme	<input type="checkbox"/> Genehmigung	<input type="checkbox"/> Angebot											
<input type="checkbox"/> Prüfung	<input type="checkbox"/> Stellungnahme	<input type="checkbox"/> Verbleib											
<input type="checkbox"/> Erledigung	<input type="checkbox"/> Rücksprache	<input type="checkbox"/> wie besprochen											
<input type="checkbox"/> Weiterleitung	<input type="checkbox"/> Unterzeichnung												
38102/38126 Braunschweig Fasanenstr. 15 Zweigbüro: Helmstedter Str. 55a Tel. : 0531/ 333373/74 Fax: 0531/ 3902155 o. 333760 E-Mail: info@lareg.de													

Planungsgemeinschaft LaReG · Helmstedter Str. 55a · 38126 Braunschweig

Ihr Korrespondenzpartner

Datum

Seiten

Frau Schulze

27.07.2016

3

### Stadt Peine

Amt 65 (651)

Kantstraße 5

31224 Peine

Projekt: Bebauungsplan 12 „Am Forsthaus“ Schmedenstedt

Hier: Vorkommen des Feldhamsters

Sehr geehrte Frau Ünlü,

die Planungsgemeinschaft LaReG wurde von Ihnen beauftragt, die Fläche des Bebauungsplans 12 „Am Forsthaus“ in Schmedenstedt (Abb. 1) für die Berücksichtigung im Umweltbericht auf Vorkommen des Feldhamsters zu überprüfen. Die Ackerfläche ist aktuell überwiegend mit Zwiebel und im Süden kleinflächig mit Gerste bestellt.

Am 20.06.2016 erfolgte bereits eine Begehung der Fläche, im Rahmen derer keine Hinweise auf das Vorkommen des Feldhamsters gefunden wurden (siehe Umweltbericht). Zum Zeitpunkt dieser Kartierung war die Gerste bereits sehr hoch aufgewachsen, daher wurde ein zweiter Kartiertermin nach der Ernte dieses Getreides angesetzt. Diese Begehung erfolgte am 12.07.2016. Begutachtet wurde das betroffene Gerstefeld über den Geltungsbereich des Bebauungsplans hinaus und zwei weitere Getreidefelder, die im unmittelbaren Umfeld dieser Fläche liegen. Auch im Rahmen dieser Untersuchung wurden keine Hinweise auf das Vorkommen des Feldhamsters gefunden. Es kann daher davon ausgegangen werden, dass **aktuell keine artenschutzrechtlichen Konflikte mit dem Feldhamster** bestehen.

Mit freundlichen Grüßen

Berit Schulze

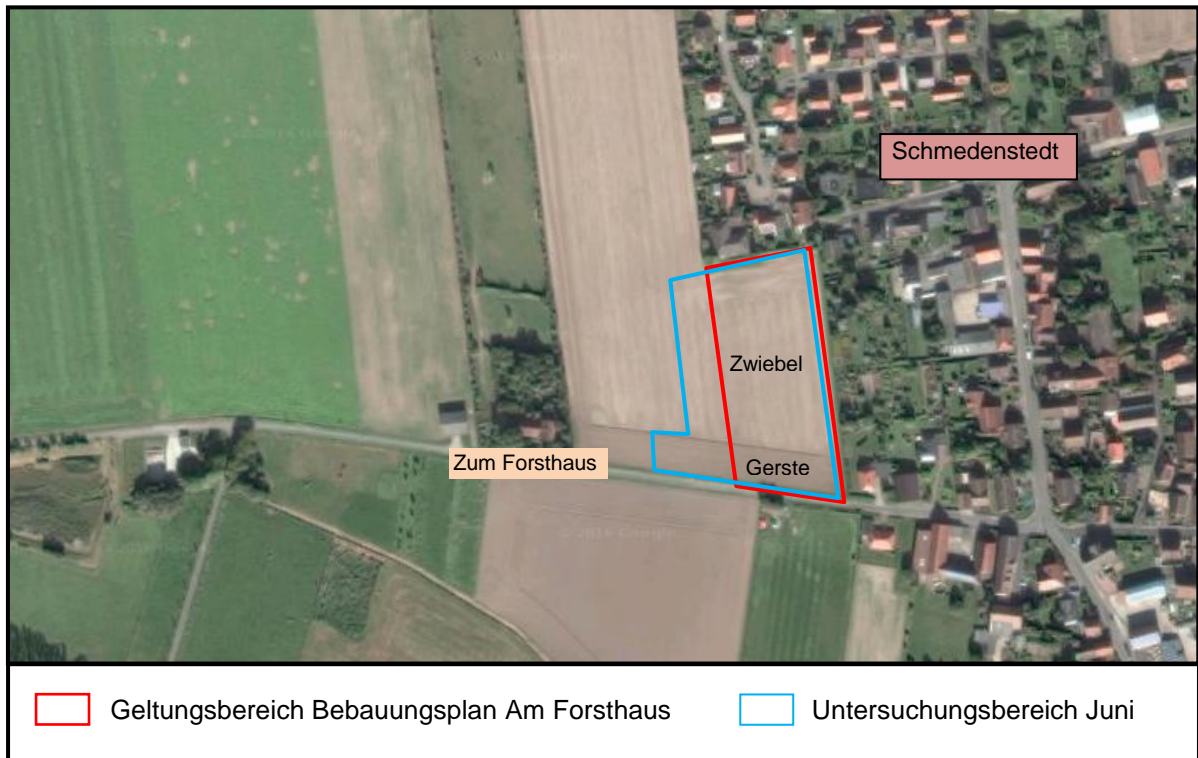

**Abb. 1: Lage des Bebauungsplan-Gebietes und Untersuchungsraumes bei Schmedenstedt im Juni 2016**

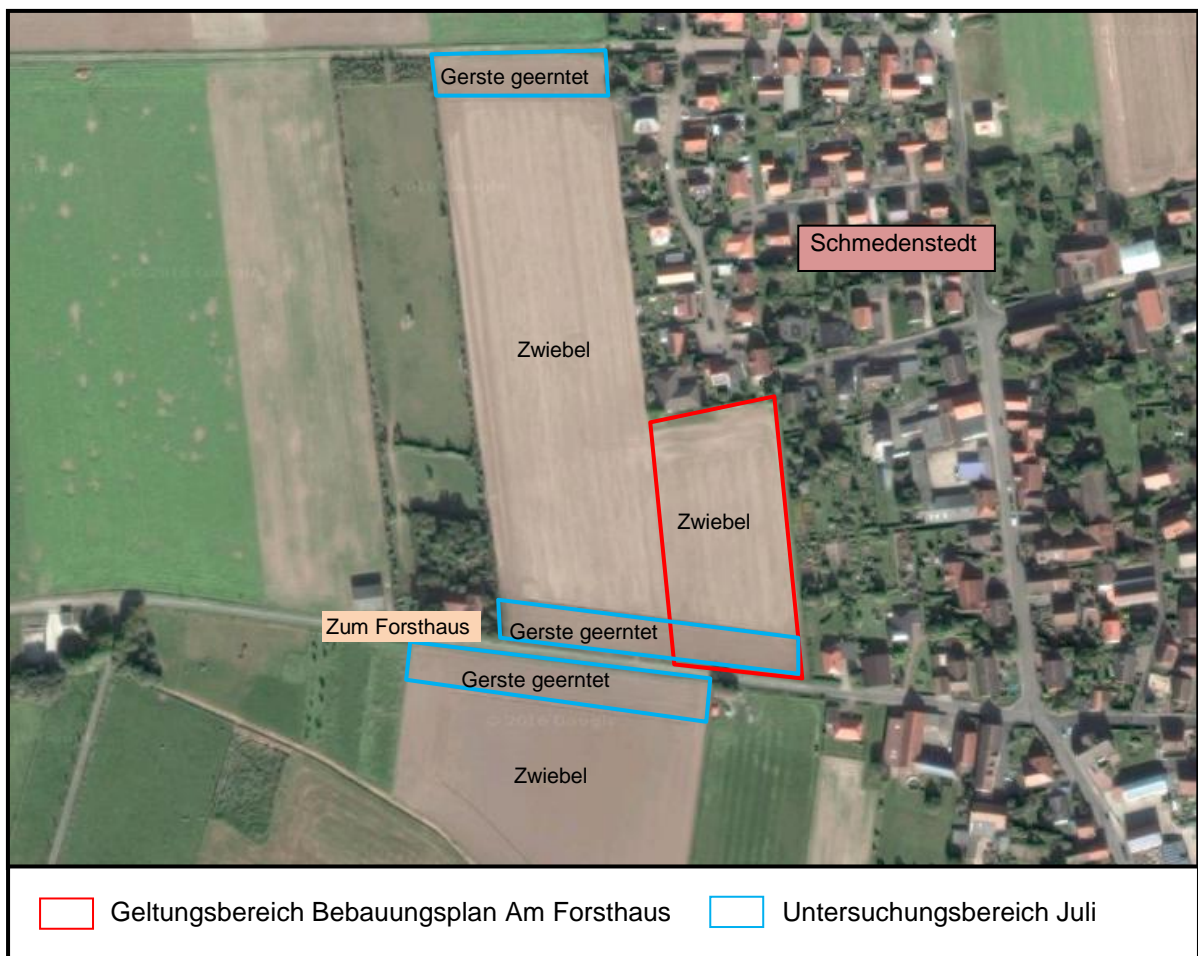

**Abb. 2: Lage des Bebauungsplan-Gebietes und Untersuchungsraumes bei Schmedenstedt im Juli 2016**



**Abb. 3: Geerntetes Gerstefeld und angrenzender Saum im Bereich des Bebauungsplan-Gebietes „Am Forsthaus“ im Juli 2016 (Blick nach Westen)**